

Lexicon Software

POS Dynamics

**ΕΚΤΕΛΕΣΗ ΠΑΡΑΓΓΕΛΙΩΝ
ΑΣΥΡΜΑΤΗ ΠΑΡΑΓΓΕΛΙΟΛΗΨΙΑ**

Οδηγίες Χρήσης

Lexicon Software
Hatzidimitriou 17
58100 GIANNITSA
web site: www.lexiconsoftware.gr
e-mail: sales@lexiconsoftware.gr

ΠΙΝΑΚΑΣ ΠΕΡΙΕΧΟΜΕΝΩΝ

POS Dynamics.....	1
ΑΡΧΕΙΑ.....	3
ΓΡΑΜΜΗ ΕΡΓΑΛΕΙΩΝ.....	4
ΞΕΚΙΝΩΝΤΑΣ.....	4
ΒΗΜΑ 1 - Ρυθμίσεις.....	4
ΒΗΜΑ 2 – Καταχώρηση Πελατών.....	5
ΒΗΜΑ 3 – Κατηγορίες ειδών.....	7
ΒΗΜΑ 4 – Καταχώρηση Ειδών.....	8
ΒΗΜΑ 5 – Χρήστες.....	9
Καταστάσεις.....	10
ΤΡΑΠΕΖΙΑ.....	11
POS.....	12
Delivery.....	12
Παραστατικά πωλήσεων.....	15
Επιλογές Εκτύπωσης.....	16
Ρυθμίσεις για Κινητό.....	17

Καλώς ήλθατε στο **POS Dynamics**

Με αυτό το εγχειρίδιο θα προσπαθήσουμε να σας διευκολύνουμε όσο γίνεται περισσότερο και να σας βοηθήσουμε να γνωρίσετε όλες τις λειτουργίες του προγράμματος.

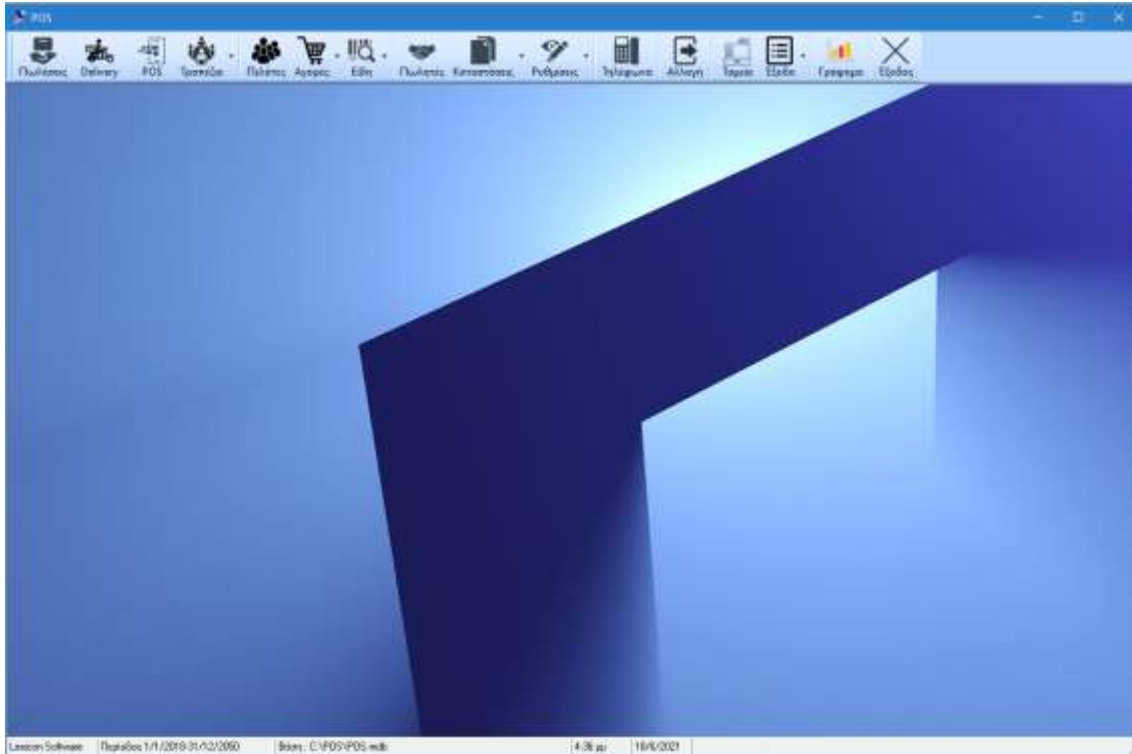

Κεντρική οθόνη του προγράμματος

ΑΡΧΕΙΑ

Το πρόγραμμα αν το εγκαταστήσατε στον προεπιλεγμένο κατάλογο, βρίσκεται στον δίσκο C στο κατάλογο Program Files και στον υποκατάλογο POS.

POS.exe - Είναι το εκτελέσιμο αρχείο

POS.mdb - Είναι η βάση δεδομένων με όλα τα στοιχεία που έχετε καταχωρήσει.

Header.txt - Είναι το κείμενο που θα εμφανιστεί στο πάνω μέρος της απόδειξης

Footer.txt - Είναι το κείμενο που θα εμφανιστεί στο κάτω μέρος της απόδειξης

ΓΡΑΜΜΗ ΕΡΓΑΛΕΙΩΝ



Η παραπάνω εικόνα βρίσκεται ακριβώς κάτω από το Μενού και ονομάζεται Γραμμή Εργαλείων

ΞΕΚΙΝΩΝΤΑΣ

Μετά την εγκατάσταση του προγράμματος, για την σωστή του λειτουργία χρειάζεται να ακολουθήσουμε κάποια βήματα. Αυτά αναλύονται παρακάτω

ΒΗΜΑ 1 - Ρυθμίσεις

Πρώτα θα πρέπει να ορίσουμε τη χρήση την οποία παρακολουθούμε, π.χ από 1/1/2000 μέχρι 31/12/2022.

Επίσης πρέπει να επιλέξουμε και το που θα γίνει η εκτύπωση, οπότε επιλέγουμε τους εκτυπωτές.

Έχετε την δυνατότητα να ορίσετε ως 8 εκτυπωτές για τις παραγγελίες και τις αποδείξεις.

Ακόμη, αν εκτυπώνετε σε ταμειακή μηχανή μπορείτε να ορίσετε το μοντέλο της ταμειακής σας.

Επίσης υπάρχει ακόμη ένα πλήθος ρυθμίσεων για να παραμετροποιήσετε το πρόγραμμα στις δικές σας ανάγκες.

Ρυθμίσεις

Χρήση
Απο: 1/1/2018 Έως: 31/12/2050
ΑΦΜ εκδότη: 99999999

Σύνδεση με HotelPlan
Θέση βάσης δεδομένων

ΓΠΣ
Συμβολοσειρά αναγνώρισης σήμανσης:
Το μηδέν εμφανίζεται ως (0 ή 0.00)
0.00
 Δημιουργία συμβολοσειράς για Φορολογικό μηχανισμό

Κατηγορίες ΦΠΑ
Κατηγορία 1: 24 Κατηγορία 2: 13

Παραγγελία
 Εκτύπωση της τιμής
 Χωρίς εκτύπωση χάρτη

Δεκαδικά
Στρογγυλοποίηση στα: 2 δεκαδικά

Εκτύπωση σε ...
 Ταμειακή Εκτυπωτής Αρχείο
c:\capture\tam1

Αλλες ρυθμίσεις
 Υπενθύμιση είδους σε έλλειψη
 Δυνατότητα εκτύπωσης προχρονολογημένου περαστικού
 Ταξινόμηση κατά κωδικό είδους
 Αυτόματα Νέος Λογαριασμός
 Στους χρήστες κατά την Παραγγελία να γίνεται αυτόματα και Κατανόηση
 Κατά την Παραγγελία αυτόματα και Απόδειξη

Πόντοι
Ποσοστό πόντων από τις Πωλήσεις: 10 %
 Χωρίς εμφάνιση τιμής στα κουμπιά

Εκτυπωτές
#1 - Εκτυπωτής Όλα τα είδη: OneNote for Windows 10
#2 - Εκτυπωτής Όλα τα είδη: OneNote for Windows 10
#3 - Εκτυπωτής Όλα τα είδη: OneNote for Windows 10
#4 - Εκτυπωτής Όλα τα είδη:
#5 - Εκτυπωτής Όλα τα είδη:
#6 - Εκτυπωτής Όλα τα είδη:
Χαρακτηριστικό είδους ταμειακής: SL Το ΦΠΑ με το ποσοστό: Ναι Όχι Όχι μαζική εκτύπωση αποδείξεων

Να μην εμφανίζονται οι τιμές Α' και Β' Να μην εκτυπώνεται η ημέρα/ώρα στην παραγγελία Μέγεθος γραμ. 10

Ανώτερο ποσό κατά την εκτύπωση απόδειξης: 46 Προεπιλεγμένος εκτυπωτής: OneNote for Windows 10
Εκτυπωτής Ψ. αποδείξεων: OneNote for Windows 10

Στην Ταμειακή να εμφανίζονται οι κατηγορίες ειδών και όχι τα είδη Να εισάγω εγώ το username Χωρίς εκτύπωση της Διαγραφής

ICS MRS DPS Trias Datatec Εκτύπωση 2 αποδείξεων σε 2 εκτυπωτές Χωρίς εμφάνιση χάρτη
TEST Cap Τύπος Barcode: 5 - Code 128 Auto

Αποθήκευση

ΒΗΜΑ 2 – Καταχώρηση Πελατών

Καταχωρήστε τους Πελάτες σας

Από τη γραμμή εργαλείων επιλέγουμε **Πελάτες**.

Πατάμε **Προσθήκη**, συμπληρώνουμε τα στοιχεία του πελάτη και πατάμε Αποθήκευση.

Στην καρτέλα **Παραγγελίες** θα εμφανίζονται οι παραγγελίες του συγκεκριμένου πελάτη.

Στην καρτέλα **Είδη** εμφανίζονται τα προϊόντα που έχει αγοράσει ο πελάτης.

Ακόμη, μπορείτε να δείτε τους πόντους του κάθε πελάτη καθώς και τις εξαρτήσεις του.

Πρέπει οπωσδήποτε να υπάρχει ο πελάτης με το όνομα ΠΕΛΑΤΗΣ ΛΙΑΝΙΚΗΣ

Πελάτες

ΠΕΛΑΤΗΣ ΛΙΑΝΙΚΗΣ

Στοιχεία | Παραγγελίες | Είδη | Εξαργυρώσεις

Όνομα ΠΕΛΑΤΗΣ ΛΙΑΝΙΚΗΣ Κωδ πελάτη 1

Διεύθυνση - Card -

Πόλη - Τηλέφωνο -

Όροφος - Κινητό -

Κουδούνι - Email -

Διεύθυνση 2

Διεύθυνση 3

Διεύθυνση 4

Παρατηρήσεις -

Προσθήκη

Αποθήκευση

Διαγραφή

Επωνυμία

Εύρεση

< >

⏪ ⏩

0

Εγγραφή 1 από 1

Κάθε πώλησης που γίνεται μέσω του POS γίνεται για τον Πελάτη Λιανικής

ΒΗΜΑ 3 – Κατηγορίες ειδών

The screenshot shows the 'Κατηγορίες' (Categories) window in the POS DYNAMICS software. The window title is 'Αναψυκτικά - χυμοί'. The interface includes a search bar, a list of categories, and a table of items.

Κατηγορίες (Categories):

- Γονική κατηγορία: ΚΑΤΑΣΤΗΜΑ
- Κωδ. κατηγορίας: 117
- Κατηγορία: ΑΝΑΨΥΚΤΙΚΑ - ΧΥΜΟΙ
- Όνομα: [Redacted]
- Σταθ: 7
- Χαίμα γραμμάτια: [Redacted]
- Εικόνα: C:\pos\CokeCan_full.gif
- Άλλη επωνυμία: ΑΝΑΨΥΚΤΙΚΑ - ΧΥΜΟΙ
- Σταθ. εκτύπωσης: 1

Αποθήκη (Inventory): ΚΑΦΕΔΕΣ

Κωδ.	Είδος	Τιμή	αποθήκη	Εκτυπωτ	Print2
4000	ΜΕ	0	1	1	2
4000	ΛΙΓΟ	0	1	1	2
4000	ΠΟΛΥ	0	1	1	2
4000	ΧΩΡΙΣ	0	1	1	2
4000	ΠΑΓΟ	0	1	1	2
4000	ΛΕΜΟΝΙ	0	1	1	2
4000	ΣΤΙΜΜΕΝΟ Λ	0	1	1	2
4000	ΜΠΑΝΑΝΑ	0	1	1	2
4000	ΜΗΛΟ	0	1	1	2
4000	ΠΟΡΤΟΚΑΛΙ	0	1	1	2
4000	ΑΥΛΑΔΙ	0	1	1	2
4000	ΑΚΤΙΝΙΔΙΟ	0	1	1	2
4000	ΦΡΑΟΥΛΑ	0	1	1	2

Κατάλογος ειδών (Items List):

Κωδικός	Είδος	Τιμή	Τιμή2	ΦΠΑ	Ταμειακή	Εκτυπ	Print2
200	ΝΕΡΟ 0,5	0,5	0,5	24	1	1	2
201	ΝΕΡΟ 1L	1	1	24	1	1	2
202	COCA COLA	3	2,5	24	1	1	2,3
203	COCA COLA ZERO	3	2,5	24	1	1	2,3
204	FANTA ΠΟΡΤΟΚΑΛΙ	3	2,5	24	1	1	2,3
205	FANTA ΛΕΜΟΝΙ	3	2,5	24	1	1	2,3
208	SPRITE	3	4,5	24	1	1	2,3
209	FANTA ΜΠΑΝΑΝΑ	3	3,5	24	1	1	2,3
210	ΣΟΔΑ	3	2,5	24	1	1	2,3
211	TORBK	3	2,5	24	1	1	2,3
212	AMBITA ΠΟΡΤΟΚΑΛΙ	3	2,5	24	1	1	2
302	AMBITA ΡΟΔΑΚΙΝΟ	3	2,5	24	1	1	2

Εδώ βλέπουμε τις κατηγορίες των ειδών με τα είδη που περιλαμβάνονται στην κατηγορία καθώς και τα συστατικά των ειδών

Μπορείτε να γράψετε κατευθείαν μέσα στα κελιά των ειδών και να αλλάξετε τιμές, φπα και εκτυπωτές χωρίς να χρειάζεται αποθήκευση.

Αν έχετε πολλές κατηγορίες και αυτές δεν χωρούν στο παράθυρο του POS, τότε μπορείτε να φτιάξετε Γονικές κατηγορίες οι οποίες θα περιλαμβάνουν τις υπάρχουσες κατηγορίες και έτσι μπορείτε να φτάσετε πάνω από 100 κατηγορίες συνολικά.

ΒΗΜΑ 4 – Καταχώρηση Ειδών

Καταχωρήστε τα Είδη σας

Από τη γραμμή εργαλείων επιλέγουμε **Είδη**. Πατάμε **Προσθήκη**, συμπληρώνουμε τα πεδία και πατάμε Αποθήκευση.

Στον κωδικό δίνουμε έναν μοναδικό αριθμό ή κείμενο για το είδος που καταχωρείτε μέχρι 10 χαρακτήρες. Αν βρεθεί ότι υπάρχει και άλλο είδος με τον ίδιο κωδικό η καταχώρηση δεν επιτρέπεται.

Στο πεδίο **Τύπος** επιλέγουμε τον τύπο του είδους, αν ο τύπος που επιθυμούμε δεν υπάρχει στη λίστα το πληκτρολογούμε εμείς

Αν κάποιο προϊόν συντίθεται από κάποια άλλα προϊόντα τότε στο πεδίο **Συντίθεται από** συμπληρώνουμε τον κωδικό και την περιγραφή των προϊόντων. Κατά την πώληση ή την αγορά του προϊόντος θα αφαιρεθούν ή θα προστεθούν αντίστοιχα στην αποθήκη μας και τα προϊόντα που συμπληρώσαμε.

Κωδικός	Περιγραφή	Ποσότητα
75	ARIZONA BLUEBERR	0,1

Τα απαραίτητα πεδία είναι ο Κωδικός, το όνομα, η τιμή πώλησης, η κατηγορία, η κατηγορία ΦΠΑ, η κατηγορία ταμειακής και ο εκτυπωτής.

ΒΗΜΑ 5 – Χρήστες

Ρυθμίσεις

Χρήση
Απο 1 / 1 / 2018 Έως 31 / 12 / 2050
ΑΦΜ εκδότη 99999999

Κατηγορίες ΦΠΑ
Κατηγορία 1: 24
Κατηγορία 2: 13

Δεκαδικά
Στρογγυλοποίηση στα 2 δεκαδικά

Εκτύπωση σε ...
 Ταμειακή Εκτυπωτής Αρχείο
c:\capture\tam1

Εκτυπωτές
#1 - Εκτυπωτής
OneNote for Windows 10
#4 - Εκτυπωτής

Ρυθμίσεις SMS
Username: lxcnsft
Password: qwert1234\$
Server Name (e.g., www.myserver.com):
Script or HTML page:

Περιορισμένη πρόσβαση
 Αίτηση κωδικού πρόσβασης σε ευαίσθητες περιοχές της εφαρμογής
Κωδικός:

ID	Χρήστης	Κωδικός	Διαχειριστής	Τμήματα	Κατηγορίες
1	ΔΙΟΙΚΗΤΗΣ		-1	A	*
2	USER		-1	A	*
*					

Επεξεργασία δικαιωμάτων Επεξεργασία Γραμμής Εργαλείων OK Άκυρο

Αποθήκευση

Πηγαίνετε Ρυθμίσεις και κάτω αριστερά πατήστε το κουμπί με την κλειδαριά για να επεξεργαστείτε και να προσθέσετε χρήστες.

Για να μπορεί ένας χρήστης να εισέλθει στην εφαρμογή του κινητού, πρέπει να έχει οπωσδήποτε κωδικό.

Στην στήλη τμήματα μπορείτε να εισάγετε τα τμήματα τραπεζιών τα οποία μπορεί ο χρήστης να βλέπει.

Στην στήλη Κατηγορίες εισάγετε τους αριθμούς κατηγοριών ειδών που μπορεί ο χρήστης να βλέπει.

Καταστάσεις

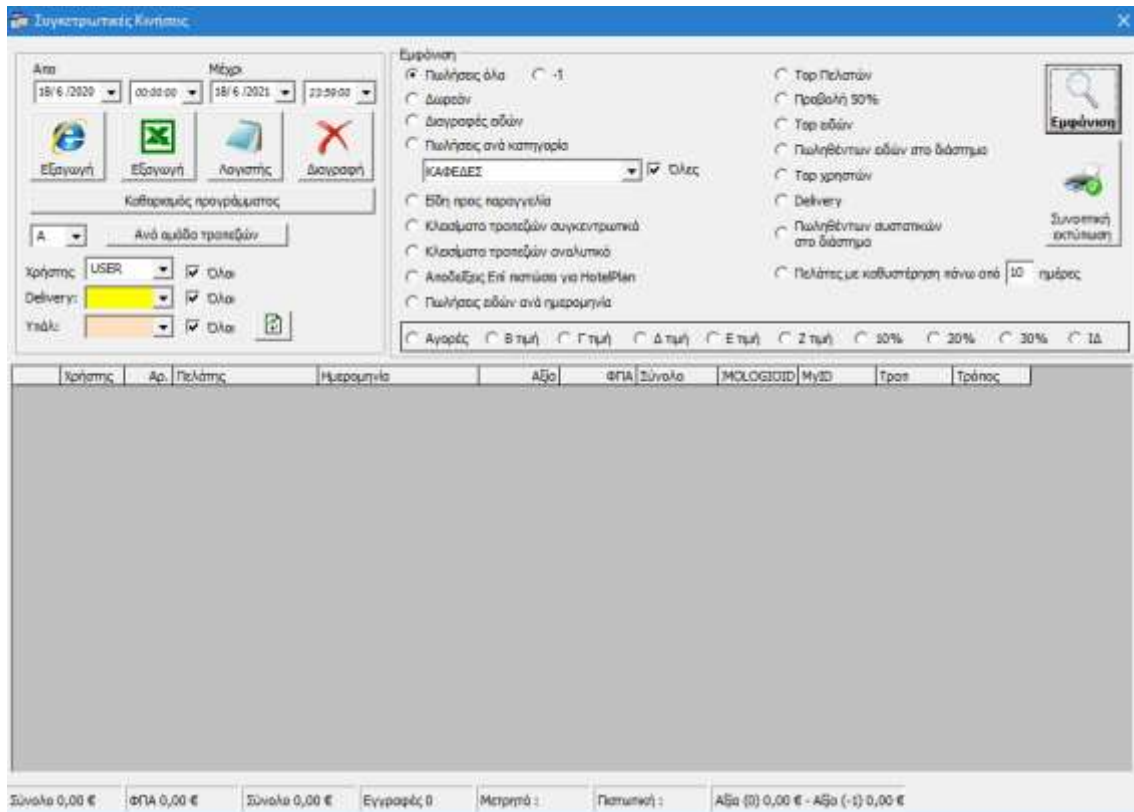

Από τη γραμμή εργαλείων επιλέγουμε **Καταστάσεις**. Στην καρτέλα αυτήν έχουμε τη δυνατότητα να δούμε ένα πλήθος από μεμονωμένες και συγκεντρωτικές κινήσεις του καταστήματος σε κάποια συγκεκριμένη χρονική περίοδο.

ΤΡΑΠΕΖΙΑ

1. Από τη γραμμή εργαλείων επιλέγουμε Τραπεζία.
2. Επιλέγουμε το τραπέζι.



Αν επιθυμείτε μπορείτε να αλλάξετε την διάταξη των τραπεζιών έτσι ώστε η εικόνα που βλέπετε να ανταποκρίνεται με κάποιο τρόπο στο δικό σας κατάστημα

Ακόμη μπορείτε αν θέλετε να αλλάξετε τον αριθμό των τραπεζιών που θα εμφανίζονται. Ο ανώτερος αριθμός τραπεζιών είναι το 120.

Αυτό γίνεται από τις Ρυθμίσεις της εφαρμογής.

Το χρώμα κόκκινο στο τραπέζι σημαίνει ότι δεν έχει εκδοθεί απόδειξη, το κίτρινο ότι έχει εκδοθεί απόδειξη και το πορτοκαλί ότι κάποια είδη έχουν απόδειξη και κάποια άλλα όχι.

POS

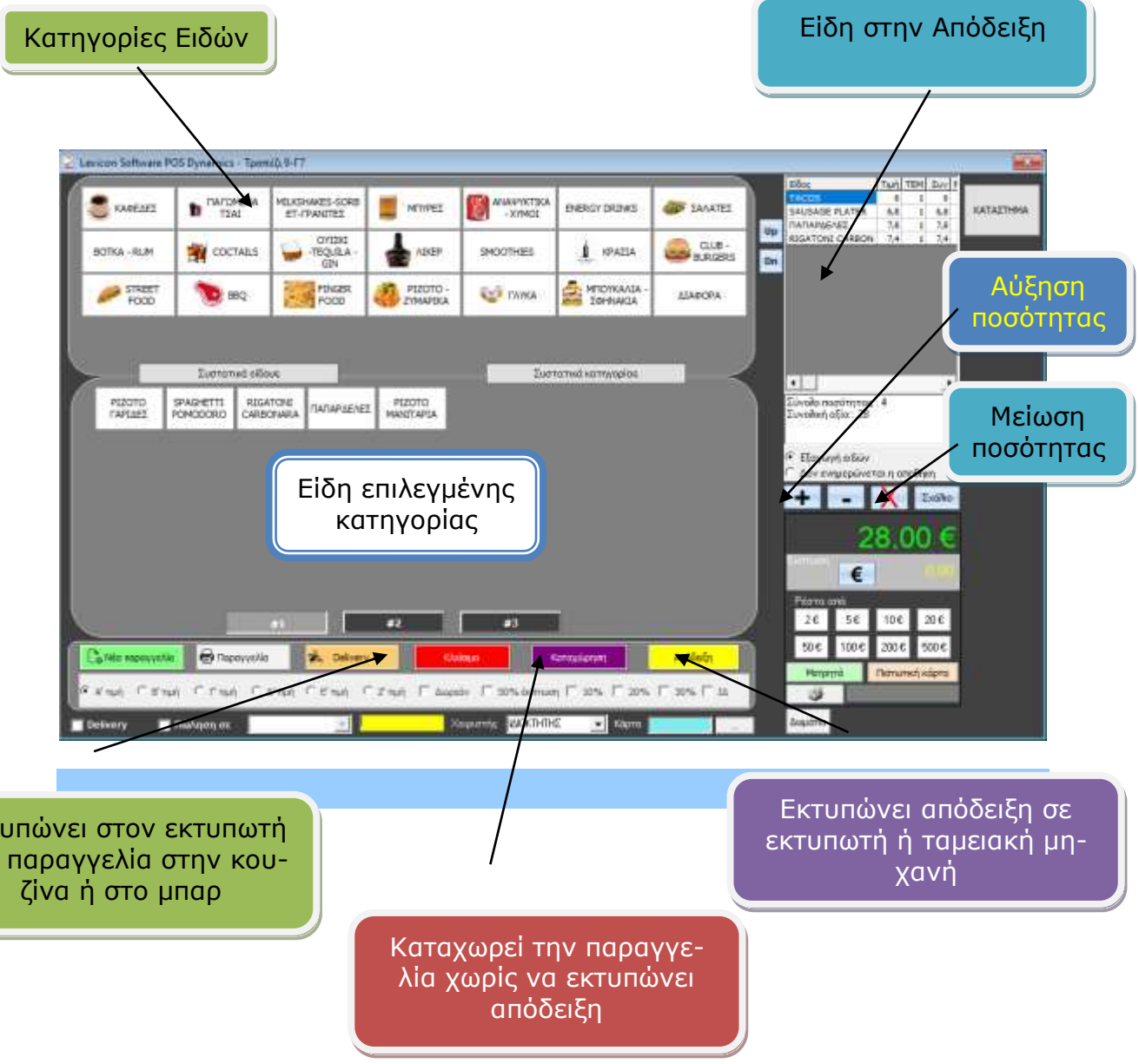

Delivery



Όταν πρόκειται μια παραγγελία να εκτελεστεί με delivery, τότε κάνετε κανονικά την καταχώρηση των ειδών απλά πατάτε το κουμπι Delivery. Τότε εμφανίζεται ένα παράθυρο για να εισάγετε τα στοιχεία του πελάτη.

The screenshot shows the 'Αποστολή προς' (Delivery to) dialog box. It contains the following fields and elements:

Στοιχεία πελάτη

Τηλέφωνο / Όνομα: *

Κατάσταση πελάτη

Όνομα	Διεύθυνση	Τηλέφωνο	Κινητό	Πάλη
ΠΕΛΑΤΗΣ ΔΙΑΝΙΚΗΣ	-	-	-	-

Όνομα: ΠΕΛΑΤΗΣ ΔΙΑΝΙΚΗΣ

Διεύθυνση: -

Όσοφος: - Κουδούνι: -

Τηλέφωνο: - Πάλη: -

Κινητό: -

Παρατηρήσεις: -

Εκτύπωση παραγγελίας

Διεύθυνση 1 Διεύθυνση 2 Διεύθυνση 3 Διεύθυνση 4

Άκυρο Επιμέτρηση χρήτη

Αν ο πελάτης υπάρχει τότε τον επιλέγουμε ειδάλως τον καταχωρούμε εκείνη την στιγμή ζητώντας του τα στοιχεία.

Αν έχουμε συσκευή αναγνώρισης κλήσης συνδεδεμένη στον υπολογιστή μας τότε πατώντας το κουμπί Τηλέφωνα στην κεντρική γραμμή εργαλείων, εμφανίζεται το παράθυρο των κλήσεων.

Από αυτό το παράθυρο μπορούμε να ξεκινήσουμε νέα παραγγελία πατώντας πάνω στον αριθμό του καλούντος.

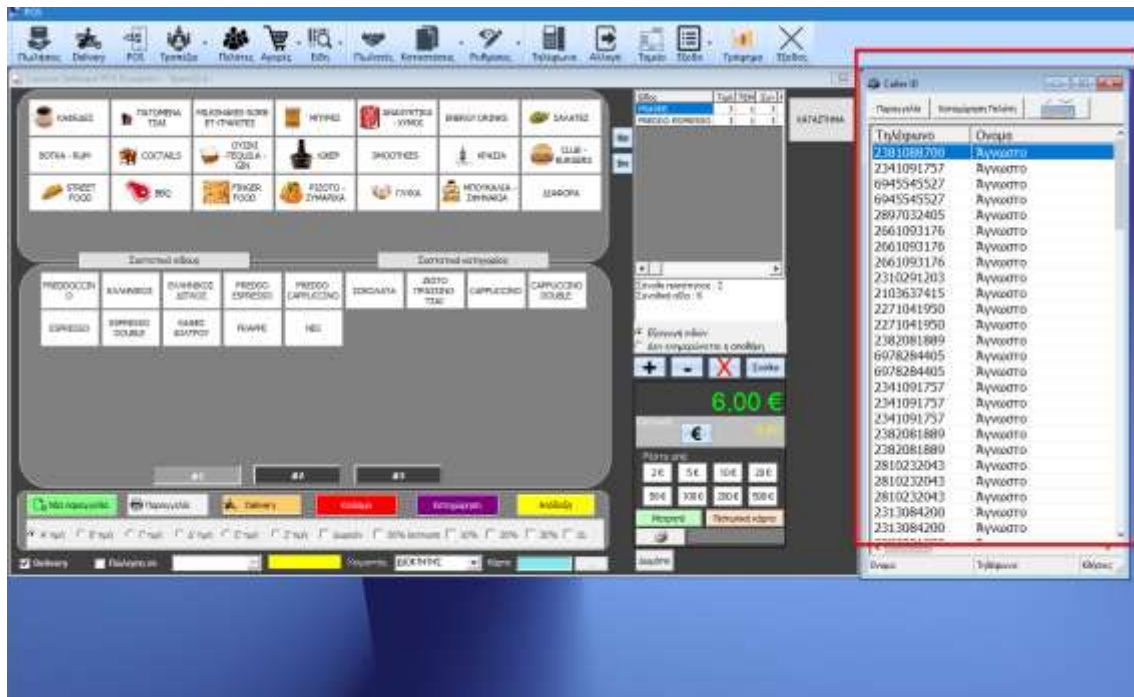

Παραστατικά πωλήσεων

Παραγγελίες
✕

Πωλήσεις

Στοιχεία Πώλησης

Κωδ. πελάτη	Όνομα	Τηλέφωνο	Ημερομηνία	Ωρα		Κάρτα
1	ΠΕΛΑΤΗΣ ΛΙΑΝΙΚΗΣ	-	18/6/2021	4:13:46 μμ		
...	<input checked="" type="checkbox"/>	Αριθμός απ.	Χειριστής	Τραπεζί	Τρόπος πληρ.	0
		1	ΔΙΟΚΤΗΤΗΣ	Γ7	Μετρητοίς	8,07

Σύνδεση με HotelPlan Δωμάτιο:

Είδη

Κωδικός είδους

Αναζήτηση

Καταχώρηση

Εξαγωγή ειδών

Δεν ενημερώνεται η αποθήκη

Εισαγωγή

Όνομα είδους	Ποσότητα	Τιμή	Σύνολο	Εκπτ %	Αξία μετά	Γενικό σύνολο
<input type="text"/>	<input type="text"/>	<input type="text"/>	<input type="text"/>	<input type="text"/>	<input type="text"/>	<input type="text"/>

Είδη στη παραγγελία

T. Mon.	ΚΩΔΙΚΟΣ	ΕΙΔΟΣ	ΤΕΜΑΧΙΑ	ΣΥΝΟΛΟ	ΦΠΑ	ΚΑΤ-α
3,226	1008	ΦΡΟΥΤΟΣΑΛΑΤΑ	1	3,226	0,774	24
4,839	1009	LEMON PIE	1	4,839	1,161	24

Σύνολα

Σύνολο	8,07
ΦΠΑ	1,94
Γενικό Σύνολο	10,00

Ανάθεση σε:

Εγγραφή 2 από 2
 Πατήστε Νέα για να δημιουργήσετε νέο παραστατικό.

Από αυτό το παράθυρο μπορείτε να προβάλλετε αναλυτικά όλες τις κινήσεις που έχουν γίνει

Επιλογές Εκτύπωσης

Το πρόγραμμα **POS Dynamics** έχει **4** επιλογές εκτύπωσης οι οποίες καλύπτουν όλες τις περιπτώσεις λειτουργίας ενός φορολογικού μηχανισμού

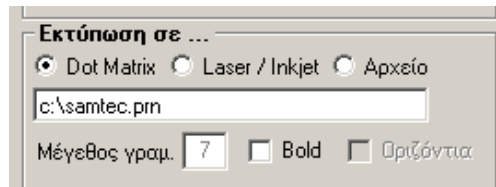

Dot Matrix με το κείμενο LPT1 από κάτω

Με αυτήν την επιλογή το πρόγραμμα εκτυπώνει κατευθείαν στην θύρα LPT1 και στέλνει τους Ελληνικούς χαρακτήρες σε code page 437. Αν το πρόγραμμα του φορολογικού μηχανισμού έχει την δυνατότητα capture της θύρας LPT1 τότε θα προσθέσει σήμανση στο παραστατικό και θα το εκτυπώσει. Χρησιμοποιείται για εκτύπωση μόνο σε Dot Matrix

Dot Matrix με κείμενο από κάτω την διαδρομή ενός αρχείου π.χ C:\samtec.prn

Με αυτήν την επιλογή το πρόγραμμα δημιουργεί το παραπάνω αρχείο και στέλνει τους Ελληνικούς χαρακτήρες σε code page 437. Αν το πρόγραμμα του φορολογικού μηχανισμού έχει την δυνατότητα ανάγνωσης ενός αρχείου τότε θα προσθέσει σήμανση στο παραστατικό και θα το προωθήσει στον εκτυπωτή που έχετε ορίσει. Χρησιμοποιείται για εκτύπωση μόνο σε Dot Matrix

Inkjet/Laser

Με αυτήν την επιλογή το πρόγραμμα εκτυπώνει κατευθείαν στον προεπιλεγμένο εκτυπωτή και στέλνει τους Ελληνικούς χαρακτήρες σε code page 928 δηλαδή Windows. Αν το πρόγραμμα του φορολογικού μηχανισμού έχει την δυνατότητα capture του προεπιλεγμένου εκτυπωτή, τότε θα προσθέσει σήμανση στο παραστατικό και θα το προωθήσει στον εκτυπωτή που έχετε ορίσει. Χρησιμοποιείται για εκτύπωση μόνο σε Inkjet/Laser

Αρχείο με κείμενο από κάτω την διαδρομή ενός αρχείου π.χ C:\test.prn

Με αυτήν την επιλογή το πρόγραμμα δημιουργεί το παραπάνω αρχείο και στέλνει τους Ελληνικούς χαρακτήρες σε code page 928 δηλαδή Windows.. Αν το πρόγραμμα του φορολογικού μηχανισμού έχει την δυνατότητα ανάγνωσης ενός αρχείου τότε θα προσθέσει σήμανση στο παραστατικό και θα το προωθήσει στον εκτυπωτή που έχετε ορίσει. Χρησιμοποιείται για εκτύπωση μόνο σε Inkjet/Laser

Ρυθμίσεις για Κινητό

Κατεβάστε την εφαρμογή στο κινητό

Από το Google Play, κατεβάστε την εφαρμογή POS Native και εγκαταστήστε την στο κινητό σας.

Στην πρώτη οθόνη εισαγωγής κωδικού, πατήστε στο κουμπάκι πάνω δεξιά για να εισέλθετε στις ρυθμίσεις.

Εκεί, εισάγετε το IP του κεντρικού υπολογιστή.

Στον κεντρικό υπολογιστή, κατω δεξιά στην περιοχή ειδοποιήσεων θα βρείτε το πρόγραμμα Lexicon Software Web Server.

Ανοίξτε το και δείτε την διεύθυνση που πρέπει να εισάγετε.

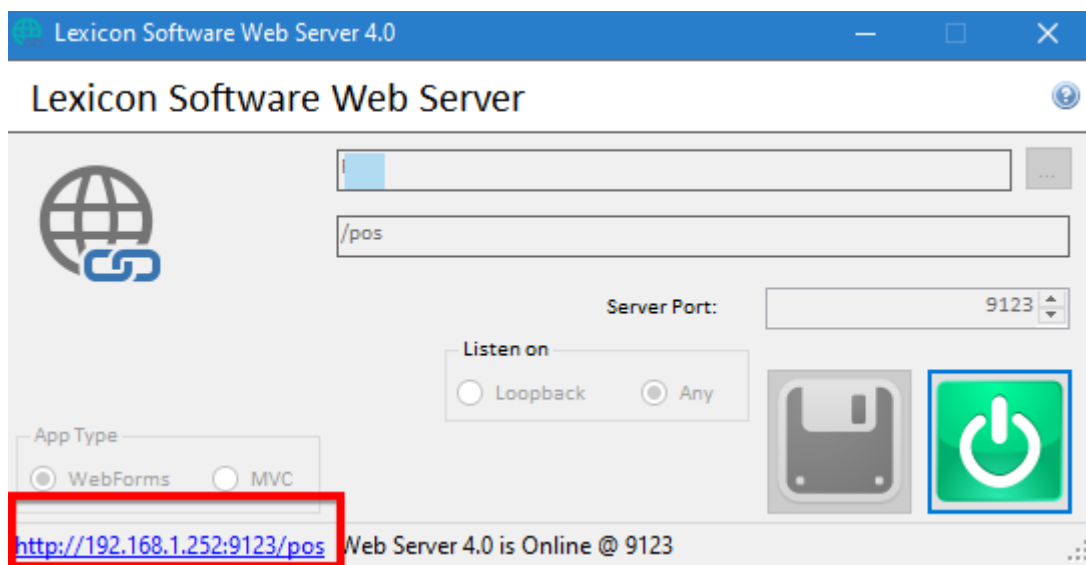

Πρέπει να την εισάγετε ακριβώς όπως εμφανίζεται

Ακόμη, θα πρέπει να ανοίξετε την θύρα 9123 στον κεντρικό υπολογιστή για να μπορεί να γίνει η επικοινωνία μεταξύ του υπολογιστή και του κινητού.

Εκτύπωση από το κινητό

Για να μπορέσουν να σταλούν οι εκτυπώσεις από τα κινητά, θα πρέπει να εκτελείται το πρόγραμμα Asp.Net.Bridge το οποίο ανοίγει αυτόματα με το άνοιγμα του POS

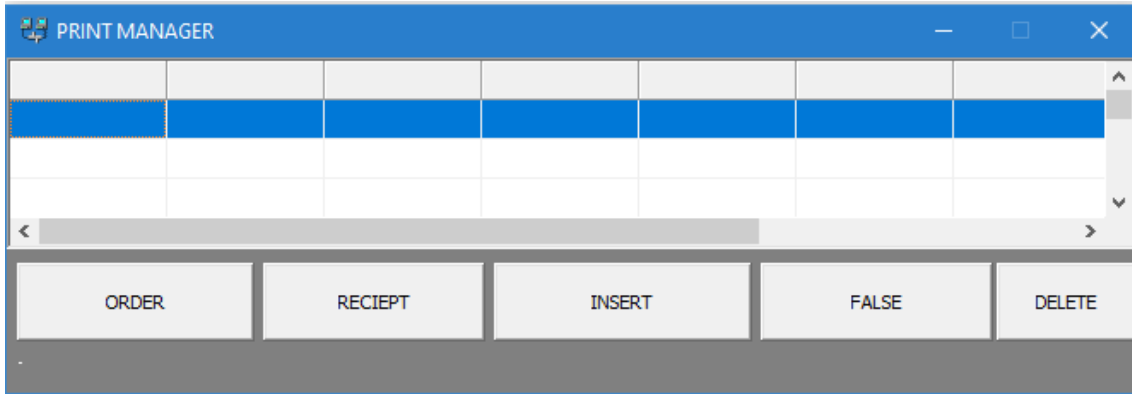
**Lexicon Software**

Hatzidimitriou 17
58100 GIANNITSA

web site: www.lexiconsoftware.gr

e-mail: sales@lexiconsoftware.gr